

各団体代表者 様



第3回 猛虎杯浜松空手道選手権大会

ご案内

拝啓 貴道場におかれましては益々のご健勝のこととお慶び申し上げます。
平素は空手道普及活動に多大なるご協力を賜り厚く御礼申し上げます。
皆様方の温かいご支援によりまして『第1回、第2回 直虎杯浜松空手道選手権大会』
を盛大に開催する事が出来ました。
これもひとえに、各道場の諸先生はじめ、保護者の方々の深いご理解とご協力による
ものと心より感謝致しております。
今回より、添野館長から『猛虎杯』の名前を賜りました。
猛虎の名前に恥じぬよう素晴らしい大会になるよう精一杯努力して参ります。
空手道を通じ、青少年健全育成を志とし、各流派との交流を深めてまいる所存でございます。
つきましては、大会を下記日程で開催致しますので是非ご参加頂きますよう
謹んでご案内申し上げます。

敬具

世界空手道連盟士道館 浜松山田道場
師範 山田 浩一郎

記

- 【日時】 平成31年2月23日(土曜日)
10時00分開場、受付開始 11時00分開会式
- 【会場】 浜松市雄踏総合体育館(メインアリーナ)
静岡県浜松市西区雄踏町宇布見9981番地の1
- 【主催】 世界空手道連盟士道館 浜松 山田道場
- 【後援】 浜松市、浜松市教育委員会、フルコンタクトカラテマガジン、
世界空手道連盟士道館
- 【クラス及び参加費】 組手トーナメント【幼年、小学生、中学生、高校一般、壮年】5000円
型【小学生、中学・高校・一般・壮年】3000円
ダブルエントリー 6000円
※事務局に納入された参加費はいかなる理由があっても返却はできません。
- 【申込締切】 平成30年12月22日(土曜日) 注:事務局必着でお願いします
- 【申込み方法】 所定の用紙に記入捺印の上、参加料を添えて各団体ごとにまとめて現金書留にて
事務局まで送付して下さい。
- 【問合せ】 世界空手道連盟士道館 浜松 山田道場事務局
住所 〒431-0201 静岡県浜松市西区篠原町20230-6
TEL&FAX 053-440-3593
HP www.y-shido.com E-mail info@y-shido.com
*大会要項はHPからもダウンロードできます。

【審判規定】

《組手の部》

	試合時間					防具		
	一回戦～準決勝まで		決勝戦			レガース	拳サポ	ヘッドガード
	本線	延長	本線	延長	再延長			
幼年・小学・中学	1分30秒	1分	1分30秒	1分	1分	着用	着用	着用
壮年	1分30秒	1分	1分30秒	1分	1分	着用	着用	無
女子 高校・一般	1分30秒	1分	1分30秒	1分	1分	着用	着用	自由
高校 白虎	1分30秒	1分	1分30秒	1分	1分	着用	着用	自由
一般 白虎	1分30秒	1分	1分30秒	1分	1分	着用	着用	無
高校・一般 猛虎	2分	1分	3分	2分	1分	無	無	無

※一回戦から準決勝までの延長、決勝戦での再延長は一本でも旗の多い方が勝ちとします。

※同体重の場合は、もう一度延長(マストシステム)にて行う。

※レガース、拳サポは必ず布製の物を着用して下さい。

※男子はファールカップ、女子はチェストガードを着用して下さい。

※ヘッドガードは主催者でも用意しますが各自の物使用可能です。

但し白コーナーでの赤色ヘッドガード使用はご遠慮下さい。

- 有効技 手技による中段突き、足技による金的以外の蹴り。
- 反則技 上段への手技、金的への攻撃、背後への攻撃、倒れた相手への攻撃、つかみ、ひっかけ、押し、上段膝蹴り。
初心クラスでの上段蹴り。
- 一本勝ち 技がクリーンヒットし、相手が3秒以上ダウン、または戦闘不能になった場合。
- 技あり 技がクリーンヒットし、相手が明らかに技でダメージを受けている場合。
有効2で技ありとなる。
- 有効 上段への攻撃がヒットした場合。
- ▲注意 反則技を主審が口頭注意しても繰り返す場合、主審の判断で注意1とする。
- ▲減点 注意2で減点1となる。
反則技で相手が倒れた場合。
- ▲失格 減点2で失格。故意の悪質な反則技と審判が判断した場合。
試合時間にコートに居なかった選手は失格。

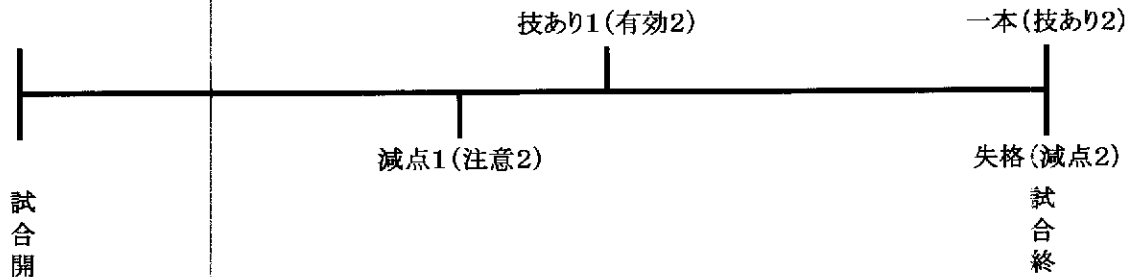

※有効、注意は判定材料としておりますが、攻撃数やダメージも判定材料となりますので必ずしも多い方が勝ちとはならない時もあります。

《型の部》

試合進行 成績上位選手選抜予選方式
演目 予選・決勝共に型の選択は自由
勝敗の審査 審判三名による点数方式(一人10点で30点満点)
流派により若干の相違点が見られる為、型の三要素(力の強弱、
心身の伸縮、技の緩急)を踏まえた上で、総合的に判定する。

■注意事項

- ① 試合中、負傷又は事故が生じた場合、応急処置はしますが、それ以上は主催者は一切責任を負いません。
- ② 出場選手で健康な状態でない方、怪我等が完治されてない方の参加はご遠慮下さい。
- ③ 出場選手は健康保険証のコピーを持参して下さい。
- ④ スポーツ保険には各自、加入して下さい。
- ⑤ ゼッケンは、大会当日にお渡し致します。
- ⑥ 選手は武道家らしく身なりを整えて下さい。
- ⑦ 試合進行上選手誘導は行いません。3試合前にコートに待機して下さい。
- ⑧ 組手と型と同時進行となります。ダブルエントリー選手に合わせて試合順を繰上げる場合があります。
- ⑨ 貴重品の保管は各自、自己責任でお願い致します
- ⑩ 選手の昼食は準備致しません。各自で準備をお願い致します。

■クラス分け (組手・型共通)

初心クラス 大会未経験者で白帯～青帯まで ※上段蹴りは無
白虎クラス 黄帯～緑帯まで ※青帯以下でも参加可能
猛虎クラス 茶帯、黒帯 ※緑帯以下でも参加可能

各流派、帯の色級に違いがあるので参考にしてください。

級	帯の色
10	白
9	橙
8	青
7	青
6	黄
5	黄
4	緑
3	緑
2	茶
1	茶

第3回 猛虎杯浜松空手道選手権大会

開催日:平成31年2月23日(土) 開催場所:浜松市西区雄踏町総合体育館

平成30年12月22日(土曜日)大会事務局必着

本大会中に於ける負傷・事故につきましては、大会主催者にその責任を一切問いません。

団体責任者名

㊤

保護者氏名

㊤

流派道場名	極真会館 浜井派			支部名	愛知 石川道場			
道場住所	〒			TEL				
ふりがな	-----			男・女	昭和	年	月	日
選手氏名					平成	学年	才	
住所	〒			TEL				
級段位	級	段 色帯	身長	cm	体重	kg		
各クラスを○で囲んで下さい。	1	幼年 年中、年少(男女混合) 初心		26	中学生 (男子)	軽量級 55kg以下	白虎	
	2	幼年 年中、年少(男女混合)		27			猛虎	
	3	幼年 年長(男女混合) 初心		28		重量級	白虎	
	4	幼年 年長(男女混合)		29			猛虎	
	5	小学1,2年(男女混合) 初心		30	中学生 (女子)	軽量級 48kg以下	白虎	
	6	小学3,4年(男女混合) 初心		31			猛虎	
	7	小学5,6年(男女混合) 初心		32		重量級	白虎	
	8	小学1年(男子)	白虎	33	猛虎			
	9		猛虎	34	高校 (男子)	軽量級 65kg以下	白虎	
	10	小学2年(男子)	白虎	35			猛虎	
	11		猛虎	36		重量級	白虎	
	12	小学3年(男子)	白虎	37			猛虎	
	13		猛虎	38	一般 (男子)	軽量級 65kg以下	白虎	
	14	小学4年(男子)	白虎	39			猛虎	
	15		猛虎	40		重量級	白虎	
	16	小学5年(男子)	白虎	41			猛虎	
	17		猛虎	42	高校一般 (女子)	軽量級 53kg以下	白虎	
	18	小学6年(男子)	白虎	43			猛虎	
	19		猛虎	44		重量級	白虎	
	20	小学1,2年(女子)	白虎	45			猛虎	
	21		猛虎	46	壮年 (40歳以上)	軽量級 67kg以下		
	22	小学3,4年(女子)	白虎	47		重量級		
	23		猛虎	48	型	小学生	白虎	
	24	小学5,6年(女子)	白虎	49			猛虎	
	25		猛虎	50		中学・高校・一般	白虎	
			51	猛虎				
大会入賞歴								

※参加人数の少ないクラスは統合または廃止される場合があります。

お弁当注文書

締切日 2019.2.8.

お弁当を注文しますので一緒にご注文される方がいらっしゃればまとめてFAXかE-mailで送ってください。
 各流派先生1名様分はこちらでご用意しますので選択だけお願い致します。
 各550円です。大会当日各道場全員分のお弁当と引き換えますのでまとめておつりの無い様お願い致します。
 注:お弁当到着は11:30頃を予定しております。 尚、キャンセルは出来ませんのでご注意ください。

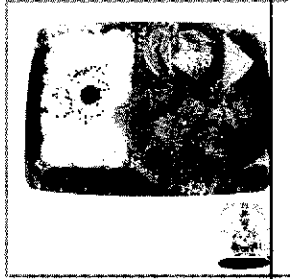

唐揚弁当 950円(税込)
 子供から大人まで幅広い人気のシュークリームと唐揚
 揚げ弁当です。(W20×H14cm)

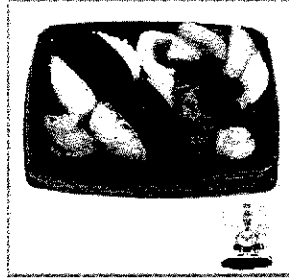

おむすび弁当(竹) 950円(税込)
 オムレツ、ウィンナー、ポテト、唐揚げ、しゅうまい
 子供から大人まで幅広い人気のおむすび弁当です。
 (W18.5×H13.5cm)

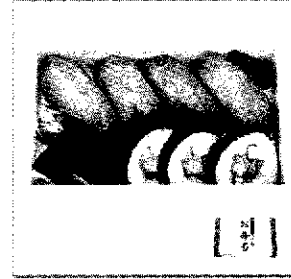

助六寿司 950円(税込)
 店舗から買わらぬいなり寿司の味をご堪能くださ
 い。(W19.5×H12cm)

	名前	唐揚弁当	おむすび弁当	助六寿司	計	金額
1	代表者様				1	0
2						
3						
4						
5						
6						
7						
8						
9						
10						
11						
12						
13						
14						
15						
16						
17						
18						
19						
20						
	合 計				個	¥

FAX 053-440-3593
 E-mail info@y-shido.com

この用紙を写真添付して下さい。
 世界空手道連盟士道館 浜松山田道場